Sehr geehrter Fachhändler,

Antriebssystem übergreifende Information
Im Rahmen stetiger Produktverbesserungen kann es vorkommen, dass vom Produktionszeitpunkt der Räder bis zur Auslieferung an den Fachhandel bereits neuere Softwarestände vorliegen.
Bitte prüfen Sie dies unbedingt beim Aufbau der Räder und in regelmäßigen Abständen vor, sowie nach dem Verkauf.

Software Aktualisierung Brose Antriebssystem

Bitte prüfen Sie zuerst, ob es sich um einen Akku mit Kommunikation für das Brose System handelt.
Sie finden einen eindeutigen Aufkleber direkt am Entladestecker auf der Unterseite des Akkus:

Ist der richtige Akku eingelegt, fahren Sie bitte mit diese Anleitung fort:

BMZ Servicetool
Registrieren Sie sich für das BMZ Servicetool auf:

https://service.bmz-gmbh.de/

Sie erhalten eine mail mit der Bestätigung über die erfolgte Registrierung und eine weitere Mail zur erfolgten Freischaltung.

Loggen Sie sich nun auf der BMZ Service Seite ein und Laden Sie die Software unter dem Reiter Programmsoftware herunter.

„Ent-zippen“ Sie das Programm und starten Sie die Installation mit einem Doppelklick auf die Setup-Datei **(Admin Rechte Benötigt).**
Bei Fragen zur Registrierung, Installation oder Handhabung des Servicetools wenden Sie sich bitte direkt an:

E-Mail: servicetool@bmz-gmbh.de

Telefon: 061889956 680

Update
Nach erfolgter Installation gehen Sie wie folgt vor:

-Akku Herunterfahren. Dafür Akku Taster >3sec drücken: LED laufen paarweise von 5 auf 0.

-System am Akku einschalten

-Servicetool starten und einloggen

-Fahrzeug mittels USB A auf USB A Kabel anschließen

-Kurbel eine Umdrehung drehen, damit alle Systemkomponenten aktiv sind

-Neue Verbindung herstellen

-Fahrzeug auswählen

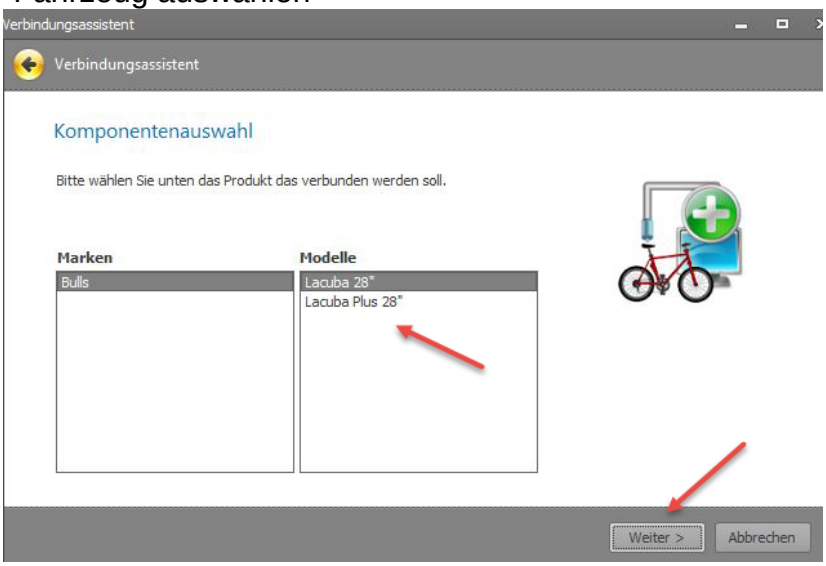

-Comport bestätigen (autodetect)

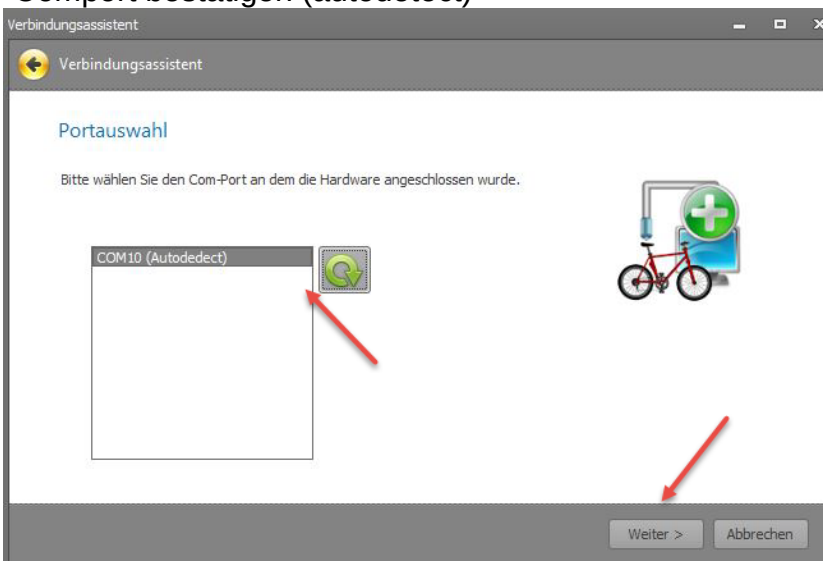

-Reiter Produktsoftware auswählen

-Aktualisieren auswählen

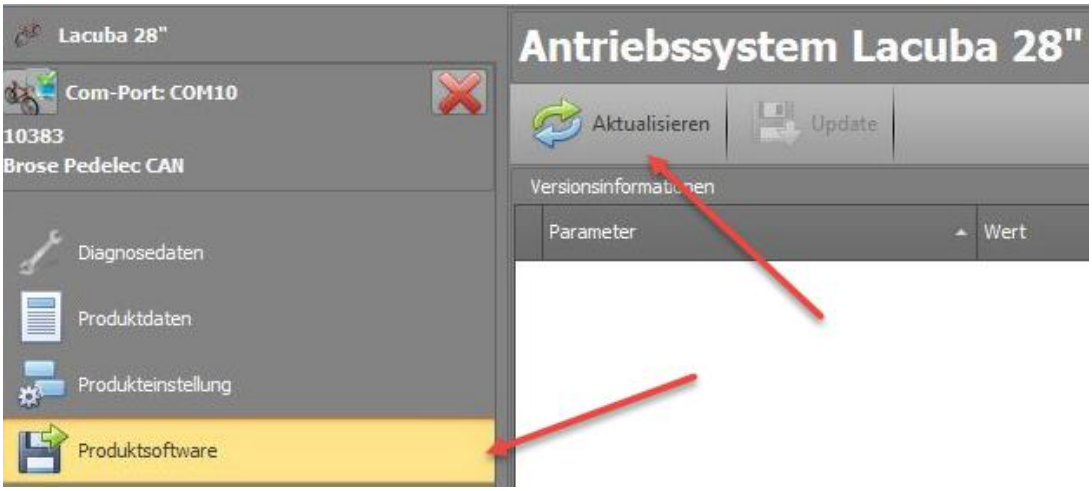

- Bei alter Software erscheint ein rotes X

-Update auswählen

Achtung!
Während des Updates auf keinen Fall das System ausschalten oder den USB Stecker ziehen.

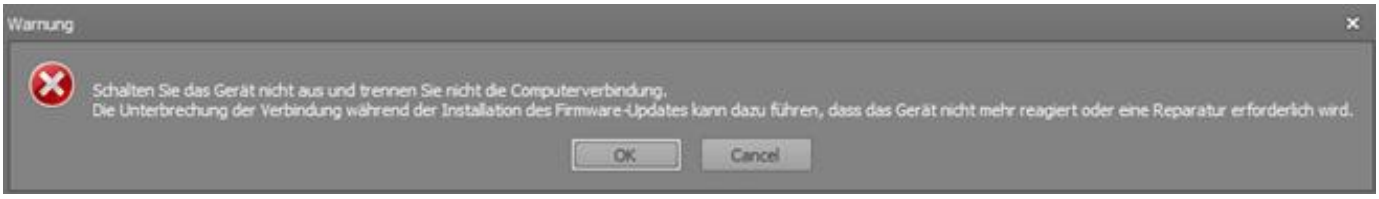

Ein erfolgtes Update wird ihnen bestätigt

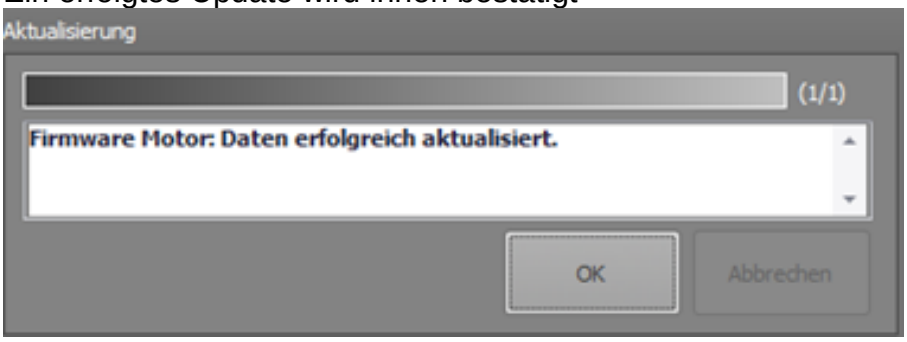

-Verbindung mit rotem X trennen

-System am Akku abschalten Off Taste >3Sec gedrückt halten

-System am Akku einschalten

-Beim erneuten Anstecken und Auslesen am Servicetool sind nun 3 Grüne Haken zu sehen